



FONDI
STRUTTURALI
EUROPEI

pon
2014-2020



Ministero dell'Istruzione, dell'Università e della Ricerca
Dipartimento per la programmazione e la Gestione delle
Risorse Umane, Finanziarie e Strumentali
Direzione Generale per interventi in materia di Edilizia
Scolastica per la gestione dei Fondi Strutturali per
l'Istruzione e per l'Innovazione Digitale
Ufficio IV

PER LA SCUOLA - COMPETENZE E AMBIENTI PER L'APPRENDIMENTO (FSE-FESR)

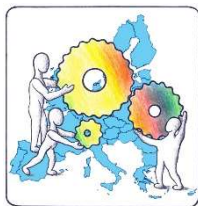

ISTITUTO COMPRENSIVO POLO 2

"Renata Fonte"

Via Mauro Manieri n. 20 - 73048 Nardò (LE)

Tel. 0833-562691 – www.comprensivonardo2.gov.it –

E-mail: LEIC89700R@istruzione.it – LEIC89700R@pec.istruzione.it

Cod. Mecc.: LEIC89700R - Cod. Fisc.: 82002180758



Nardò, 08/03/2018

**AI DOCENTI E AL PERSONALE ATA
DELL'ISTITUTO COMPRENSIVO
"RENATA FONTE"
NARDÒ'**

OGGETTO: Graduatoria d'istituto a.s. 2017/18 –

Al fine di provvedere alla predisposizione della graduatoria di istituto per l'a.s. 2017/18, per eventuali contrazioni di posto in organico per l'anno scolastico 2018/19, si chiede alle SS.LL. di compilare la scheda allegata, completa di dichiarazione personale, e restituirla, tramite e-mail o personalmente, **entro le ore 13.00 del 19 Marzo 2018.**

Si precisa che la suddetta scheda deve essere compilata **solo dal personale che nel corrente anno scolastico ha assunto servizio presso questo istituto, o ha variato la sua situazione familiare o ha conseguito titoli valutabili ai fini della graduatoria.**

Si precisa, inoltre, che anche il personale con servizio di ruolo in un ordine di scuola diverso da quello attuale, è tenuto a compilare l'allegata scheda suddividendo il servizio prestato in altro ruolo da quello prestato come pre-ruolo.

Si ringrazia per la collaborazione.



IL DIRIGENTE SCOLASTICO
Dott.ssa Mariagiuditta LEACI

documento firmato digitalmente ai sensi del c.d.
Codice dell'Amministrazione Digitale e normativa connessa

PER LA VALUTAZIONE DEI TITOLI E SERVIZI FINALIZZATA ALLA COMPILAZIONE DELLA GRADUATORIA D'ISTITUTO A.S. 2017-2018 PER L'INDIVIDUAZIONE DEI DOCENTI SOPRANNUMERARI

Al Dirigente Scolastico
dell'Istituto Comprensivo Polo 2 "Renata Fonte" Nardò

Il sottoscritto _____ nat _____ a _____ il _____
in servizio presso l'Istituto Comprensivo Polo 2 "Renata Fonte" Nardò di Scuola Infanzia / Primaria
a tempo indeterminato o in qualità di docente di Scuola Sec. di Primo grado, classe di concorso
_____ a tempo indeterminato, ai sensi del **D.P.R. 28.12.2000, n. 445** (Testo unico delle disposizioni
legislative e regolamentari in materia di documentazione amministrativa) consapevole delle responsabilità civili e penali
cui va incontro in caso di dichiarazioni non corrispondenti al vero, dichiara sotto la propria responsabilità, ai fini della
compilazione della graduatoria di Istituto prevista dall'art. 22 del CCNI del 08/04/2016, **dichiara di aver diritto al
seguente punteggio:**

I. ANZIANITÀ DI SERVIZIO:

TIPO DI SERVIZIO	Totale punti	Riservato all'Ufficio
A) per ogni anno di servizio comunque prestato, successivamente alla decorrenza giuridica della nomina, nel ruolo di appartenenza (1).....(punti 6 x ogni anno) anni _____		
A1) per ogni anno di servizio effettivamente prestato (2) dopo la nomina nel ruolo di appartenenza (1) in scuole o istituti situati in piccole isole (3) in aggiunta al punteggio di cui al punto A)..... (punti 6 x ogni anno) ...anni _____		
B) per ogni anno di servizio pre-ruolo riconosciuto o riconoscibile ai fini della carriera e per ogni anno di servizio pre- ruolo o di altro servizio di ruolo prestato nella scuola dell'infanzia (4). (punti 3 x ciascuno dei primi 4 anni) anni _ (punti 2 x ciascuno dei restanti anni) anni _____		
B1) (valido solo per la scuola secondaria di II grado ed artistica) per ogni anno di servizio prestato in posizione di comando ai sensi dell'art. 5 della legge 603/66 nella scuola secondaria di II grado successivamente alla nomina in ruolo nella scuola secondaria di I grado in aggiunta al punteggio di cui al punto B).....(punti 3 x ogni anno) ...anni _____		
B2) per ogni anno di servizio pre-ruolo o di altro servizio di ruolo riconosciuto o riconoscibile ai fini della carriera, o per ogni anno di servizio pre ruolo o altro servizio nella scuola dell'infanzia effettivamente prestato (2) in scuole o istituti situati in piccole isole (3) (4) in aggiunta al punteggio di cui al punto B e B1).....(punti 3 x ciascuno dei primi 4 anni).....anni _____ (punti 2 x ciascuno dei restanti anni)*anni _____		
B3) (valido solo per la scuola primaria) per ogni anno di servizio di ruolo effettivamente prestato come "specialista" per l'insegnamento della lingua straniera dall'anno scolastico 92/93 fino all'anno scolastico 97/98 (in aggiunta al punteggio di cui alle lettere B e B2) rispettivamente: - se il servizio è prestato nell'ambito del plesso di titolaritàpunti 0,5 - se il servizio è stato prestato al di fuori del plesso di titolarità punti 1		
- C) per il servizio di ruolo prestato senza soluzione di continuità negli ultimi tre anni scolastici nella scuola di attuale titolarità ovvero nella scuola di servizio per i titolari di D.O.S. nella scuola secondaria di II grado e per i docenti di religione cattolica (5) 8 in aggiunta previsto dalle lettere (A, A1, B, B1, B2, B3) (n.b. per i trasferimenti d'ufficio si veda anche la nota 5Bis) (per servizio in piccole isole il punteggio si raddoppia) - Entro il quinquennio (punti 2 x ogni anno) anni _____ - oltre il quinquennio (per servizio in piccole isole il punteggio si raddoppia) (punti 3 x ogni anno) anni _____		
C0) Per ogni anno di servizio di ruolo prestato nella sede di attuale titolarità senza soluzione di continuità in aggiunta a quello previsto dalle lettere (A, A1, B, B1, B2, B3) Punti 1 anni _____		
C1) per la sola scuola primaria: - per il servizio di ruolo effettivamente prestato per un solo triennio senza soluzione di continuità, a partire dall'anno 92/93 e fino scolastico 97/98, come docente "specializzato" per l'insegnamento della lingua straniera (in aggiunta a quello previsto dalle lettere A), A1), B), B2), B3) e C), (Punti 1,5) - per il servizio di ruolo effettivamente prestato per un solo triennio senza soluzione di continuità, a partire dall'anno scolastico 92/93 fino all'anno scolastico 97/98, come docente "specialista" per l'insegnamento della lingua straniera (in aggiunta a quello previsto dalle lettere A), A1), B), B2), B3) e C) (Punti 3)		
D) a coloro che, per un triennio, a decorrere dalle operazioni di mobilità per l'a.s. 2000/2001 e fino all'a. s. 2007/08 non presentano o non abbiano presentato domanda di trasferimento provinciale o passaggio provinciale, o, pur avendo presentato domanda, l'abbiano revocata nei termini previsti, verrà riconosciuto, dopo il predetto triennio, una tantum, un punteggio aggiuntivo dipunti 10		
TOTALE PUNTEGGIO ANZIANITA' DI SERVIZIO.....		

II. ESIGENZE DI FAMIGLIA (6) (7):

TIPO DI ESIGENZA	Totale punti	Riservato all'Ufficio
A) per ricongiungimento al coniuge ovvero, nel caso di docenti senza coniuge o separati giudizialmente o consensualmente con atto omologato dal tribunale, per ricongiungimento ai genitori o ai figli (7)..... punti 6		
B) per ogni figlio di età inferiore a sei anni (8) (punti 4) ...figli n. _____		
C) per ogni figlio di età superiore ai sei anni, ma che non abbia superato il diciottesimo anno di età (8), ovvero per ogni figlio maggiorenne che risulti totalmente o permanentemente inabile a proficuo lavoro (punti 3)figli n. _____		
D) per la cura e l'assistenza dei figli minorati fisici, psichici o sensoriali, tossicodipendenti, ovvero del coniuge o del genitore totalmente e permanentemente inabili al lavoro che possono essere assistiti soltanto nel comune richiesto (9) punti 6		
TOTALE PUNTEGGIO ESIGENZE DI FAMIGLIA		

III - TITOLI GENERALI:

TIPO DI TITOLO	Totale punti	Riservato all'Ufficio
A) per ogni promozione di merito distinto punti 3		
B) per il superamento di un pubblico concorso ordinario per esami e titoli, per l'accesso al ruolo di appartenenza (1), al momento della presentazione della domanda, o a ruoli di livello pari o superiore a quello di appartenenza (10) punti 12		
C) per ogni diploma di specializzazione conseguita in corsi post-universitari previsti dagli statuti ovvero dal D.P.R. n. 162/82, ovvero dalla l. n. 341/90 (artt. 4, 6, 8) ovvero dal decreto n. 509/99 attivata dalle università statali o libere ovvero da istituti universitari statali o pareggiati ovvero in corsi attivati da amministrazioni e/o istituti pubblici purché titoli siano riconosciuti equipollenti dai competenti organismi universitari (11) e (11 bis), ivi compresi gli istituti di educazione fisica statali o pareggiati, nell'ambito delle scienze dell'educazione e/o nell'ambito delle discipline attualmente insegnate dal docente. -per ogni diploma (è valutabile un solo diploma, per lo stesso o gli stessi anni accademici o di corso)..... punti 5		
D) per ogni diploma universitario (diploma acc. primo livello , laurea di primo livello o breve o diploma ISEF) o diploma di acc. di belle arti o di conservatorio di musica , conseguito oltre al titolo di studio attualmente necessario per l'accesso al ruolo di appartenenza (12)..... punti 3		
E) per ogni corso di perfezionamento di durata non inferiore ad un anno (13), previsto dagli statuti ovvero dal D.P.R. 162/82, ovvero dalla L. 341/90 (artt. 4, 6, 8) ovvero dal decreto n. 509/99, nonché per ogni master di 1° o di 2° livello attivati dalle università statali o libere ovvero da istituti universitari statali o pareggiati (11 bis), ivi compresi gli istituti di educazione fisica statali o pareggiati, nell'ambito delle scienze dell'educazione e/o nell'ambito delle discipline attualmente insegnate dal docente (14) -per ogni corso (è valutabile un solo corso, per lo stesso o gli stessi anni accademici)..... punti 1		
F) per ogni diploma di laurea con corso di durata almeno quadriennale (ivi compreso il diploma di laurea in scienze motorie), per ogni diploma di laurea magistrale (specialistica), per ogni diploma accademico di secondo livello , conseguito oltre al titolo di studio attualmente necessario per l'accesso al ruolo di appartenenza (12)..... punti 5		
G) per il conseguimento del titolo di "dottorato di ricerca" (si valuta un solo titolo)..... punti 5		
H) per la sola scuola primaria per la frequenza del corso di aggiornamento-formazione linguistica e glottodidattica compreso nei piani attuati dal ministero, con la collaborazione degli Uffici scolastici provinciali, delle istituzioni scolastiche, degli istituti di Ricerca (ex IRRSAE, CEDE, BDP oggi, rispettivamente, IRRE, INVALSI, INDIRE) e dell'università punti 1		
I) per ogni partecipazione ai nuovi esami di stato conclusivi dei corsi di studio di istruzione secondaria superiore di cui alla L. 10.12.97 n. 425 e al D.P.R. 23.7.98 n. 323, fino all'anno scolastico 2000/2001, in qualità di presidente di commissione o di componente esterno o interno, compresa l'attività svolta dal docente di sostegno all'alunno handicappato che sostiene l'esame punti 1		
N.B.: I titoli relativi a C), D), E), F), G), H), anche cumulabili tra loro, sono valutati fino ad un massimo di punti 10		
TOTALE PUNTI TITOLI GENERALI		
TOTALE PUNTEGGIO		

Data: _____**Il docente** _____

**SCHEDA PER LA VALUTAZIONE DEI TITOLI FINALIZZATA ALLA COMPILAZIONE
DELLA GRADUATORIA DI ISTITUTO PERSONALE ATA A.S. 2017-2018
PER L'INDIVIDUAZIONE DEI SOPRANNUMERARI**

Al Dirigente Scolastico
dell'Istituto Comprensivo Polo 2
"Renata Fonte"

NARDO'

Il sottoscritto _____ nat. a _____ il _____ in servizio presso l'Istituto Comprensivo Polo 2 "Renata Fonte" Nardò in qualità di _____ a tempo indeterminato, ai sensi del **D.P.R. 28.12.2000, n. 445** (Testo unico delle disposizioni legislative e regolamentari in materia di documentazione amministrativa) consapevole delle responsabilità civili e penali cui va incontro in caso di dichiarazioni non corrispondenti al vero, dichiara sotto la propria responsabilità, ai fini della compilazione della graduatoria di Istituto, **dichiara di aver diritto al seguente punteggio:**

I. ANZIANITÀ DI SERVIZIO (F):

TIPO DI SERVIZIO	Totale punti	Riservato all'Ufficio
A) per ogni mese o frazione superiore a 15 giorni di servizio effettivamente prestato successivamente alla decorrenza giuridica della nomina nel profilo professionale di appartenenza (2) (a)..... (punti 2 x ogni mese) ...mesi _____		
A1) per ogni mese o frazione superiore a 15 giorni di servizio effettivamente prestato successivamente alla decorrenza giuridica della nomina nel profilo professionale di appartenenza (2) (a) in scuole o istituti situati nelle piccole isole in aggiunta al punteggio di cui al punto A) - (a)..... (punti 2 x ogni mese) ...mesi _____		
B) per ogni mese o frazione superiore a 15 giorni di servizio non di ruolo o di altro servizio riconosciuto o riconoscibile (3) (11) (a) (punti 1 x ciascuno dei primi 48 mesi)mesi _____ (punti 1 x ciascuno dei restanti 2/3 mesi)mesi _____		
B1) per ogni mese o frazione superiore a 15 giorni di servizio non di ruolo o di altro servizio riconosciuto o riconoscibile effettivamente prestato in scuole o istituti situati nelle piccole isole in aggiunta al punteggio di cui al punto B) (3) (11) (a) (punti 1 x ciascuno dei primi 48 mesi)mesi _____ (punti 1 x ciascuno dei restanti 2/3 mesi)mesi _____		
C) per ogni anno o frazione superiore ai 6 mesi di servizio di ruolo effettivamente prestato a qualsiasi titolo in Pubbliche Amministrazioni o negli Enti Locali (b)..... (punti 1 x ogni anno) ...anni		
D) per ogni anno intero di servizio prestato nel profilo di appartenenza senza soluzione di continuità nella scuola di attuale titolarità (4) (11) (in aggiunta a quello previsto dalle lettere A) e B) (c) (d) - entro il quinquennio (per servizio in piccole isole il punteggio si raddoppia) (punti 8 x ogni anno) ...anni - oltre il quinquennio (per servizio in piccole isole il punteggio si raddoppia) (punti 12 x ogni anno) ...anni _____		
E) per ogni anno intero di servizio di ruolo prestato nel profilo di appartenenza nella sede (comune) di attuale titolarità senza soluzione di continuità (4Bis) in aggiunta a quello previsto dalle lettere A) e B) e, per i periodi che non siano coincidenti, anche alla lettera D) (c) (valido solo per i trasferimenti d'ufficio) (punti 4 x ogni anno) ...anni _____		
F) A coloro che per un triennio a decorrere dalle operazioni di mobilità per l'a.s. 2000/01 e fino all'a.s. 2007/2008, non presentano o non abbiano presentato domanda di trasferimento provinciale o di passaggio di profilo provinciale o, pur avendo presentato domanda, l'abbiano revocata nei termini previsti, è riconosciuto, per il predetto triennio, una tantum, un punteggio aggiuntivo a quello previsto dalle lettere A) e B), C) e D) (e)..... punti 40 Nota (e): Tale punteggio viene, inoltre, riconosciuto anche a coloro che, nel suddetto periodo, hanno presentato in ambito provinciale: - domanda condizionata di trasferimento in quanto individuati soprannumerari; - domanda di rientro nella scuola di precedente titolarità nel quinquennio di fruizione del diritto alla precedenza di cui ai punti II e IV dell'art. 7, c. 1 del CCNI..		
TOTALE PUNTEGGIO ANZIANITA' DI SERVIZIO.....		

II. ESIGENZE DI FAMIGLIA (4 ter) (5) (5 bis):

TIPO DI ESIGENZA	Totale punti	Riservato all'Ufficio
A) per ricongiungimento o riavvicinamento al coniuge ovvero, nel caso di docenti senza coniuge o separato giudizialmente o consensualmente con atto omologato dal tribunale, per ricongiungimento o riavvicinamento ai genitori o ai figli (5)..... punti 24		
B) per ogni figlio di età inferiore a sei anni (6) (punti 16) ... figli n. ____		
C) per ogni figlio di età superiore ai sei anni, ma che non abbia superato il diciottesimo anno di età (6), ovvero per ogni figlio maggiorenne che risulti totalmente o permanentemente inabile a proficuo lavoro (punti 12) figli n. ____		
D) per la cura e l'assistenza dei figli minorati fisici, psichici o sensoriali, tossicodipendenti, ovvero del coniuge o del genitore totalmente e permanentemente inabili al lavoro che possono essere assistiti soltanto nel comune richiesto (7) (1) ecc..... punti 24		
TOTALE PUNTEGGIO ESIGENZE DI FAMIGLIA		

III - TITOLI GENERALI:

TIPO DI TITOLO	Totale punti	Riservato all'Ufficio
A) per l'inclusione nella graduatoria di merito di concorsi per esami per l'accesso al ruolo di appartenenza (9) punti 12		
B) per l'inclusione nella graduatoria di merito di concorsi per esami per l'accesso al ruolo di livello superiore a quello di appartenenza (10)..... punti 12		
TOTALE PUNTI TITOLI GENERALI		
TOTALE PUNTEGGIO		

Data: _____**L'interessato/a**

Dichiarazione personale cumulativa

_____ l'_____ sottoscritt _____

DICHIARA

Sotto la propria personale responsabilità ai sensi della Legge 28.12.2000 n° 445, consapevole delle conseguenze previste dalla legge in caso di dichiarazioni mendaci, quanto segue:

(Barrare le caselle e compilare le sezioni che interessano)

☐ **per il ricongiungimento ai genitori o ai figli per i non coniugati**

di essere _____ e di essere figli... di _____

di essere genitore di _____

residente nel Comune di _____ (prov. _____) via/pz _____

_____ n° _____ dal _____ con cui intende ricongiungersi

☐ **per il ricongiungimento al coniuge**

di essere coniugat... con _____

residente nel Comune di _____ (prov. _____) via/pz _____

_____ n° _____ dal _____ con cui intende ricongiungersi.

☐ **per documentare l'esistenza dei figli**

di essere genitore dei seguenti figli residenti nel Comune di _____ (prov. _____)

_____ nat.... il _____
_____ nat.... il _____
_____ nat.... il _____
_____ nat.... il _____

maggiormente affetto da infermità o difetto fisico o mentale causa di inidoneità permanente ed assoluta a proficuo lavoro

☐ **per l'assistenza di parenti da ricoverare in istituto di cura**

che _____ che con lo scrivente ha il rapporto di parentela

di _____ può essere assistito soltanto nel Comune di _____ in quanto

nella sede di titolarità non esiste un istituto di cura nel quale il medesimo possa essere assistito

☐ **per il ricongiungimento ai genitori o ai figli in caso di separazione o divorzio**

di essere divorziat.... Con sentenza del Tribunale di _____ in data _____

di essere separat.... Consensualmente o legalmente con atto del Trib. Di _____ in data _____

☐ **Superamento di concorso ordinario di grado pari o superiore**

di aver superato un pubblico concorso per titoli ed esami del Personale Docente per la scuola _____

bandito dal _____ ai sensi d.... _____

(U.S.P. di..., Sovrintendenza di...) (estremi del Bando)

per la classe di concorso/posto _____

☐ **Dichiarazione possesso abilitazione per passaggio di cattedra o di ruolo**

di aver conseguito l'abilitazione per la classe di concorso/posto _____

a seguito di _____

☐ **Personale trasferito d'ufficio nel quinquennio precedente che chiede la continuità**

di essere stat... trasferit... d'ufficio da _____

(scuola dalla quale si è stati trasferiti d'ufficio nell'ultimo quinquennio)

nell'anno scolastico _____ e di aver richiesto la medesima sede nelle domande di trasferimento negli anni scolastici successivi

☐ **Docenti utilizzati in altra classe di conc. per la quale sono abilitati e per la quale chiedono il passaggio**

di essere stato utilizzato negli anni scol. _____ presso _____
_____ presso _____

nella classe di concorso _____ e di richiedere il passaggio per la medesima classe _____ il _____

☐ **Partecipazione agli Esami di Stato**

di aver partecipato ai nuovi Esami di Stato negli a.s.

_____ presso _____	in qualità di _____
_____ presso _____	in qualità di _____
_____ presso _____	in qualità di _____
_____ presso _____	in qualità di _____

☐ **Corsi di specializzazione/perfezionamento/laurea/dottorato di ricerca**

☐ di essere in possesso del seguente diploma di specializzazione e/o perfezionamento:

_____ conseguito il _____ ai sensi _____ durata _____
presso _____

_____ con il superamento di n. _____ esami specifici per ogni materia del corso dei singoli anni e di un esame finale.

☐ di essere in possesso del seguente diploma universitario _____
conseguito il _____ presso _____

☐ di essere in possesso del titolo di Dottorato di Ricerca _____
conseguito il _____ presso _____

☐ **Specializzazione sul sostegno**

di aver conseguito il titolo di specializzazione monovalente (udito-vista- psicofisici), polivalente per l'insegnamento su posti di sostegno nella scuola _____

conseguito il _____ presso _____
ai
sensi _____

☐ **Dichiarazione di frequenza corso di aggiornamento/formazione linguistica e glottodidattica di**

aver frequentato il corso di _____ presso _____
_____ dal _____ al _____ ;

☐ **Ai fini dell'assegnazione dei 10 punti aggiuntivi**

O di non aver presentato domanda di trasferimento, di passaggio di cattedra e/o di ruolo in ambito provinciale **per il triennio (a.s. _____ a.s. _____ a.s. _____)** a partire dalle operazioni di mobilità per l'a.s. 2000/01 e fino alla mobilità per l'a.s. 2007/08 oppure, pur avendola presentata, di averla revocata nei termini previsti dalle annuali OO.MM. che disciplinano le modalità applicative dei contratti sulla mobilità per i seguenti anni scolastici;

O di aver presentato domanda solo ai fini del rientro nella scuola di precedente titolarità perché trasferito d'ufficio in quanto soprannumerario;

O di aver maturato il punteggio aggiuntivo nell'anno scolastico _____ e di averne diritto a tutt'oggi in quanto non utilizzato per trasferimento provinciale od assegnazione provvisoria.

DATA _____

FIRMA _____