



# ISTITUTO COMPRENSIVO POLO 2

*“Renata Fonte”*

Via Pitanuova, n. 88 - 73048 Nardò (LE)

Tel. 0833-871712 - Telefax 0833-874318 - [www.comprensivonardo2.gov.it](http://www.comprensivonardo2.gov.it) -

E-mail: [info@comprensivonardo2.gov.it](mailto:info@comprensivonardo2.gov.it) - [LEIC89700R@pec.istruzione.it](mailto:LEIC89700R@pec.istruzione.it)

Cod. Mecc.: LEIC89700R - Cod. Fisc.: 82002180758



Ai Sigg. Docenti

della Scuola dell'Infanzia, Primaria

Al Personale ATA

## **LORO SEDI**

OGGETTO: Graduatorie d'Istituto provvisorie docenti titolari – Personale ATA

A. S. 2016/2017.

Si comunica che in data odierna sono state pubblicate sul sito Web istituzionale le graduatorie di cui all'oggetto.

Avverso le graduatorie è possibile produrre alla scrivente motivato reclamo entro 10 giorni dalla pubblicazione.



IL DIRIGENTE SCOLASTICO

*Dott.ssa Mariagiuditta LEACI*

documento firmato digitalmente ai sensi del c.d.  
Codice dell'Amministrazione Digitale e normativa connessa

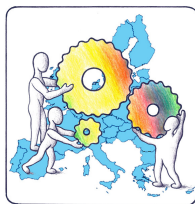

# ISTITUTO COMPRENSIVO POLO 2

**“Renata Fonte”**

Via Pilanuova, n. 88 - 73048 Nardò (LE)

Tel. 0833-871712 - Telefax 0833-874318 – [www.comprensivonardo2.gov.it](http://www.comprensivonardo2.gov.it) –

E-mail: [LEIC89700R@istruzione.it](mailto:LEIC89700R@istruzione.it) – [LEIC89700R@pec.istruzione.it](mailto:LEIC89700R@pec.istruzione.it)

Cod. Mecc.: LEIC89700R - Cod. Fisc.: 82002180758



## Graduatoria Docenti Scuola Primaria

Istituzione Scolastica: LEIC89700R - ISTITUTO COMPRENSIVO POLO 2 NARDO' - NARDO' (LE)

Tipo posto : AN / Comune Anno Scolastico : 2016/2017

N.	Cognome	Nome	Data di nascita	Punti	Anzianità di Servizio	Esigenze di Famiglia	Titoli Generali
1	POLO	FRANCESCO ANTONI	19/10/1962	162,00	133,00	12,00	17,00
2	EPIFANI	LUCIA	14/10/1964	233,00	198,00	18,00	17,00
3	PELLEGRINO	ELISABETTA	04/11/1964	114,00	85,00	12,00	17,00
4	GIURI	ANTONIO GIOVANNI	22/10/1954	320,00	302,00	6,00	12,00
5	SAMBATI	ANTONELLA	16/10/1957	319,50	294,50	6,00	19,00
6	DI GESU'	MARIA ROSARIA	19/08/1961	296,00	278,00	6,00	12,00
7	DANTONI	ORNELLA	29/06/1956	282,00	264,00	6,00	12,00
8	AGOSTINELLI	LUISA ELVIRA	16/04/1951	278,00	260,00	6,00	12,00
9	GUIDO	ROSANNA	01/10/1961	278,00	254,00	6,00	18,00
10	DE CARLO	MARIA ROSARIA	14/06/1960	248,00	236,00	0	12,00
11	DE SIMONE	ROSA MARIA	21/09/1966	221,00	203,00	6,00	12,00
12	NUZZI	ANNA MARIA	02/07/1965	212,00	191,00	9,00	12,00
13	ROMEO	TERESA	17/02/1957	209,00	191,00	6,00	12,00
14	MANCA	FRANCESCA	06/11/1956	206,00	188,00	6,00	12,00
15	MUCI	ANTONIA	27/02/1959	206,00	188,00	6,00	12,00
16	FALCONIERI	PAOLA GORIZIA	29/06/1975	200,00	179,00	9,00	12,00
17	VALENTINO	MARIA ROSARIA	22/01/1974	187,00	164,00	6,00	17,00
18	NESTOLA	ANNA	12/11/1953	186,00	174,00	0	12,00
19	GIUSTIZIERI	MARIA GRAZIA	26/10/1961	185,00	164,00	6,00	15,00
20	TRIFOGLIO	MARIA ROSARIA	08/05/1968	185,00	167,00	6,00	12,00
21	GIURANNA	ANNA	29/07/1969	181,00	160,00	9,00	12,00
22	PAGANO	FABIOLA	17/05/1968	175,00	154,00	9,00	12,00
23	ALEMANNO	DENISE	12/05/1974	169,00	146,00	6,00	17,00
24	TARTAGLIONE	GIULIA	25/02/1970	166,00	148,00	6,00	12,00
25	DE VITIS	MARIA GRAZIA	05/09/1961	141,00	129,00	0	12,00
26	LORITO	GRAZIA MARIA	06/11/1965	72,00	50,00	3,00	19,00
27	ARCUDI	MARILENA	05/09/1962	67,00	44,00	6,00	17,00

N.	Cognome	Nome	Data di nascita	Punti	Anzianità di Servizio	Esigenze di Famiglia	Titoli Generali
28	STRAFELLA MACERI	DANIELA	02/06/1960	142,00	124,00	6,00	12,00
29	PONZETTA	ADRIANA	14/09/1973	37,00	6,00	14,00	17,00
30	CARRINO	CATERINA NAUSICA	06/01/1979	32,00	32,00	0	0



IL DIRIGENTE SCOLASTICO  
***Dott.ssa Mariagiuditta LEACI***  
 documento firmato digitalmente ai sensi del c.d.  
 Codice dell'Amministrazione Digitale e normativa connessa

**ISTITUTO** COMPRENSIVO POLO 2

"RENATA FONTE"

NARDO' (LE)

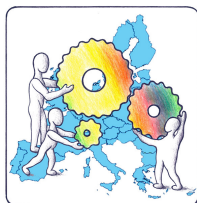

# ISTITUTO COMPRENSIVO POLO 2

**“Renata Fonte”**

Via Pilanuova, n. 88 - 73048 Nardò (LE)

Tel. 0833-871712 - Telefax 0833-874318 – [www.comprensivonardo2.gov.it](http://www.comprensivonardo2.gov.it) –

E-mail: [LEIC89700R@istruzione.it](mailto:LEIC89700R@istruzione.it) – [LEIC89700R@pec.istruzione.it](mailto:LEIC89700R@pec.istruzione.it)

Cod. Mecc.: LEIC89700R - Cod. Fisc.: 82002180758



## Graduatoria Docenti Scuola Primaria

Istituzione Scolastica: LEIC89700R - ISTUTUTO COMPRENSIVO POLO 2 NARDO' - NARDO' (LE)

Tipo posto : IL / Lingua inglese

Anno Scolastico : 2016/2017

N.	Cognome	Nome	Data di nascita	Punti	Anzianità di Servizio	Esigenze di Famiglia	Titoli General
1	GALLO	ANNINACROCEFISSA	18/05/1963	273,00	251,00	9,00	13,00
2	ANDRIANI	ANTONIETTA	13/11/1964	186,00	161,00	6,00	19,00



IL DIRIGENTE SCOLASTICO

**Dott.ssa Mariagiuditta LEACI**

documento firmato digitalmente ai sensi del c.d.  
Codice dell'Amministrazione Digitale e normativa connessa

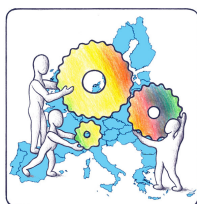

# ISTITUTO COMPRENSIVO POLO 2

**“Renata Fonte”**

Via Pihanuova, n. 88 - 73048 Nardò (LE)

Tel. 0833-871712 - Telefax 0833-874318 –

[www.comprensivonardo2.gov.it](http://www.comprensivonardo2.gov.it) –

E-mail: [LEIC89700R@istruzione.it](mailto:LEIC89700R@istruzione.it) – [LEIC89700R@pec.istruzione.it](mailto:LEIC89700R@pec.istruzione.it)

Cod. Mecc.: LEIC89700R - Cod. Fisc.: 82002180758



## Graduatoria Docenti Scuola Primaria

Istituzione Scolastica: LEIC89700R - ISTITUTO COMPRENSIVO POLO 2 NARDO' - NARDO' (LE)

Tipo posto : EH / Sost. minorati psicofisici

Anno Scolastico : 2016/2017

N.	Cognome	Nome	Data di nascita	Punti	Anzianità di Servizio	Esigenze di Famiglia	Titoli Generali
1	MUCI	FRANCESCA	05/06/1981	132,00	114,00	16,00	2,00
2	GALLO	AGATINA ROSARIA	05/02/1965	309,00	291,00	6,00	12,00
3	FERSINI	PAOLA	17/01/1953	295,00	277,00	6,00	12,00
4	VENNERI	ELISA	21/07/1974	200,00	186,00	12,00	2,00
5	COLOMBA	MAURIZIA VINCENZA	06/02/1960	159,00	141,00	6,00	12,00
6	STRIANI	FABIANA	23/11/1979	152,00	137,00	12,00	3,00
7	SPERANZA	VALENTINA	02/03/1980	151,00	137,00	13,00	1,00
8	CALIGNANO	ANTONELLA GERARD	23/07/1959	146,00	128,00	6,00	12,00



IL DIRIGENTE SCOLASTICO  
**Dott.ssa Mariagiuditta LEACI**

documento firmato digitalmente ai sensi del c.d.  
Codice dell'Amministrazione Digitale e normativa connessa

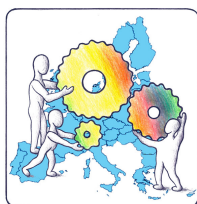

# ISTITUTO COMPRENSIVO POLO 2

**“Renata Fonte”**

Via Pilanuova, n. 88 - 73048 Nardò (LE)

Tel. 0833-871712 - Telefax 0833-874318 –

[www.comprensivonardo2.gov.it](http://www.comprensivonardo2.gov.it) –

E-mail: [LEIC89700R@istruzione.it](mailto:LEIC89700R@istruzione.it) – [LEIC89700R@pec.istruzione.it](mailto:LEIC89700R@pec.istruzione.it)

Cod. Mecc.: LEIC89700R - Cod. Fisc.: 82002180758



## Graduatoria Docenti Scuola Primaria

Istituzione Scolastica: LEIC89700R - ISTITUTO COMPRENSIVO POLO 2 NARDO' - NARDO' (LE)

Tipo posto : R1 / Religione Scuola Primaria

Anno Scolastico : 2016/2017

N.	Cognome	Nome	Data di nascita	Punti	Anzianità di Servizio	Esigenze di Famiglia	Titoli Generali
1	QUALTIERI	PATRIZIA	28/07/1960	168,00	144,00	12,00	12,00
2	DE TUGLIE	GIUSEPPINA ANNA RI	23/02/1966	162,00	144,00	6,00	12,00



IL DIRIGENTE SCOLASTICO

**Dott.ssa Mariagiuditta LEACI**

documento firmato digitalmente ai sensi del c.d.

Codice dell'Amministrazione Digitale e normativa connessa